

Zeichenerklärung

	vorh. Fahrbahn/ neue Fahrbahn (Asphalt)
	Hochbord
	Rundbord
	Tiefbord
	Sonderbord
	Übergangsbord
	Schutzzeineinrichtung
	gepl. Höhe
	geplant
	Trinkwasser, Neubau

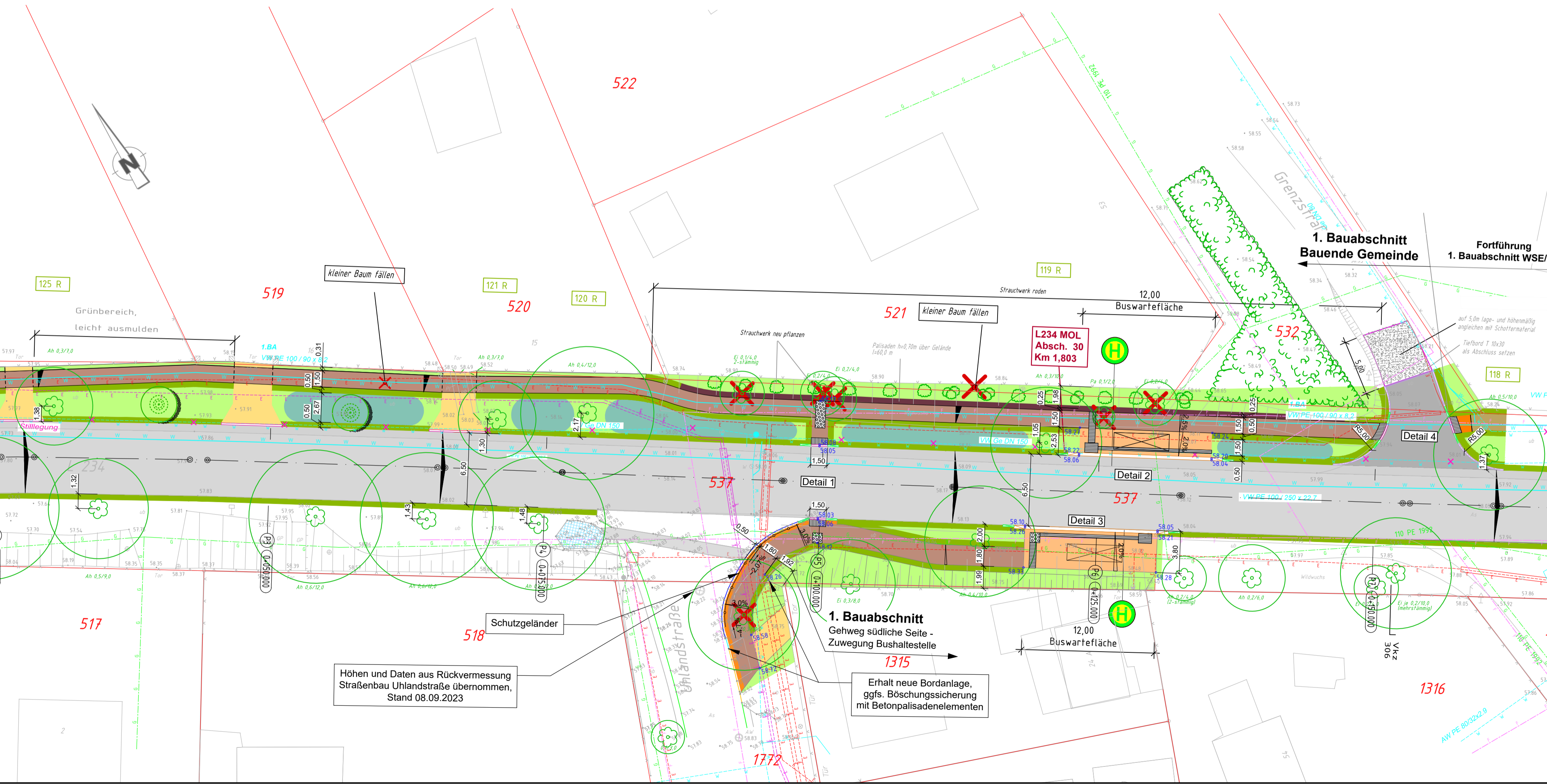
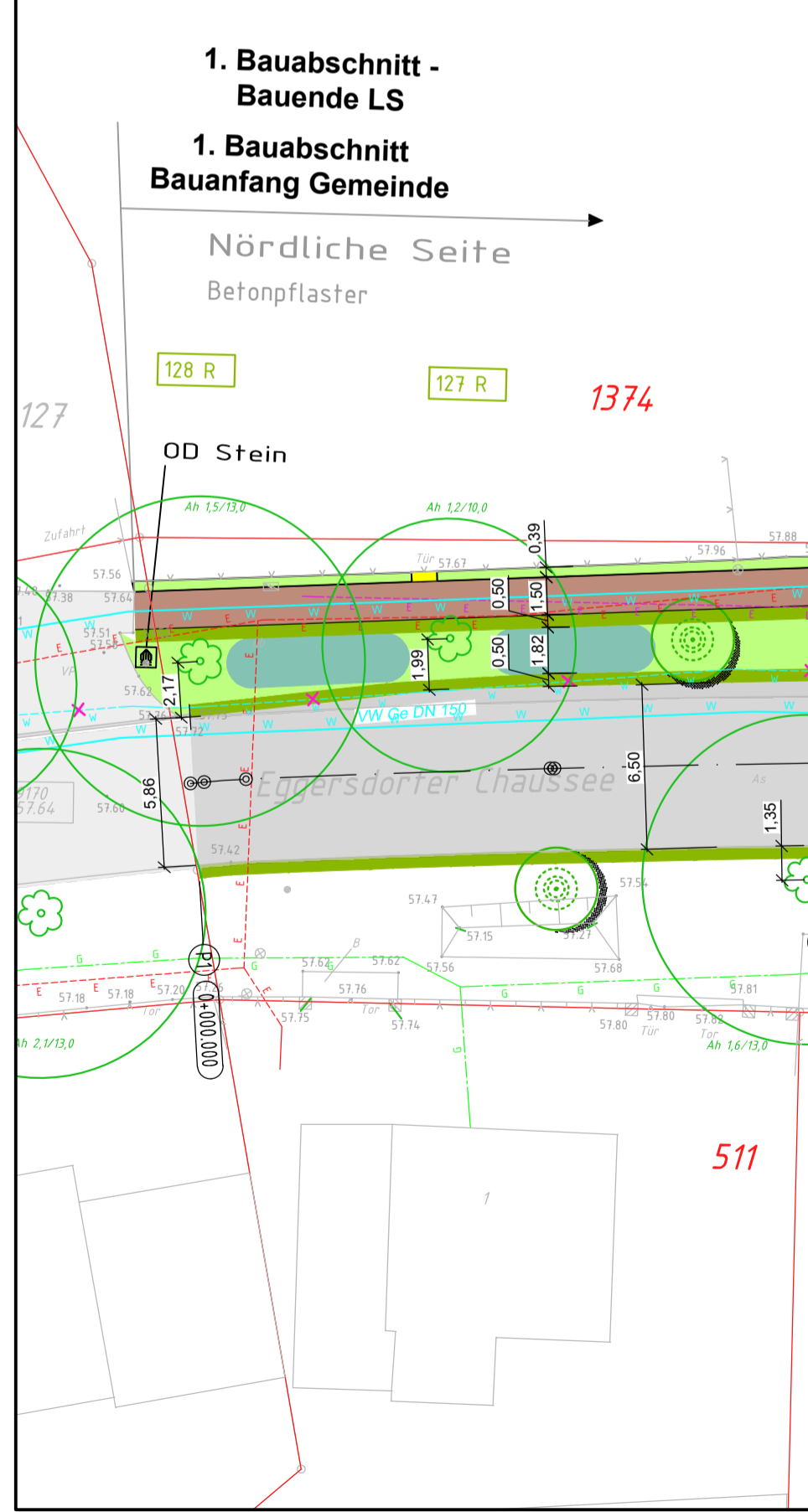

Grundlage Ausführungsplanung: Ausführungsplanung Ingenieurbüro IBP, Stand: 12.2022

Legende Planung

	Zufahrten, Betonpflaster		Flurstücksgrenze
	Gehweg / Betonpflaster		Bohrsondierung
	Gehweg / Verbundpflaster		Baumfällung
	Gehweg mit Versickerpflaster		lt. Baumkataster
	Gehweg, sandgeschl. Wegedecke		Vorschlag für Baumpflanzung
	Warteflächen, Betonpflaster		Blindenleitplatten
	Zuwegung, Betonpflaster		Palisade
	Gehweg Bestand		Rundbord, Aufritt 3cm
	Grünflächen		Profilbord, Aufritt 16 cm an Warteflächen
	Bankett		Kiesrigole
	Mulde		
	Dammböschung		
	Fahrbahn, neu		

Bestand

	Gasleitung
	Schmutzwasserleitung
	ADL
	EIT-Kabel (NSP)
	EIT-Kabel (MSP)
	Trinkwasserleitung

ACHTUNG!
Eingetragener Leitungsbestand unverbindlich! Vor Baubeginn unbedingt Einweisung durch die Rechtsträger erforderlich! Im Kreuzungsbereich mit vorh. Leitungen und im Wurzelbereich der Bäume ist Handschachtung vorzunehmen!

Vermesser:
Dipl.-Ing. Anke Heidenreich-Lindstaedt
Friedrichshagener Straße 1
15566 Schöneiche
Tel.: 030 - 81 47 30 90

	Ingenieurbüro für Bauplanung GmbH Eggersdorf		
	Bötzeestraße 119 15345 Eggersdorf Tel: 03341/424275 Fax: 03341/424123 e-mail: info@ibp-eggersdorf.de		
	bearbeitet	Datum	Zeichen
	gezeichnet	12/2022	
	geprüft		
	Projekt-Nr.		

Anpassung südl. Gehwegbreite, Bodenindikatoren, Geländer	01	09.10.2023	R. Wahlich	
Art der Änderung	Nr.	Datum	Name	Unterschrift

	Partnerschaftsgesellschaft mbB Frommeyer u. Kaufmann - Bauingenieure			
	Köpenicker Allee 82 15366 Hoppegarten Tel.: 030 / 56 70 14 68 e-mail: info@pfkbaud.de			
	bearbeitet	Datum	Name	Unterschrift
	gezeichnet	12.09.2023	R.Frommeyer	
	geprüft			

Grundplan hergestellt: Dipl.-Ing. A. Heidenreich, Schöneiche			
Höhenbezug: DHHN 92			
Lagebezug: ETRS 89			
Auftraggeber: Gemeinde Petershagen-Eggersdorf	Unterlage / Blatt-Nr.: 3 / 1 von 1		
Am Markt 8 15345 Eggersdorf Tel.: 0 33 41 / 41 49 - 0	Ausführungsplanung Lageplan		
	Maßstab:	1:250	

Gehweg Eggersdorfer Chaussee/Landsberger Str. (L234) in 15370 Petershagen/Eggersdorf
Baulänge: ca. - Bau-km: 0+000.00 bis -